



АДМИНИСТРАЦИЯ ГОРОДА ПЕРМИ
ДЕПАРТАМЕНТ ЗЕМЕЛЬНЫХ ОТНОШЕНИЙ

Сибирская ул., д. 15, Пермь, 614000, тел. (342) 212-46-78, факс 212-41-51
e-mail: dzo@gorodperm.ru, http://www.gorodperm.ru

РАЗРЕШЕНИЕ
на размещение объекта
№ 2101-44-1409 от 12 СЕН 2022

Департамент земельных отношений администрации города Перми в соответствии с пунктом 3 статьи 39.36 Земельного кодекса Российской Федерации, Положением о порядке и условиях размещения объектов на землях или земельных участках, находящихся в государственной или муниципальной собственности, на территории Пермского края без предоставления земельных участков и установления сервитутов, публичного сервитута, утвержденным постановлением Правительства Пермского края от 22.07.2015 № 478-п, заявлением от 01.09.2022 № 21-01-07-П-9919

разрешает Помогаеву Виктору

размещение объекта: проезды, в том числе вдольтрассовые, и подъездные дороги, для размещения которых не требуется разрешения на строительство.

на землях: государственная собственность на которые не разграничена

местоположение: Пермский край, г. Пермь, Дзержинский район

разрешение выдано на срок: 11 месяцев

Дополнительные условия размещения:

Территория, согласно схеме, расположена в зонах с особыми условиями использования территорий: приаэродромная территория аэродрома аэропорта Большое Савино.

Помогаеву В.А.:

1. Соблюдать правила охранных зон воздушного пространства, установленные постановлением Правительства Российской Федерации от 11.03.2010 № 138 «Об утверждении Федеральных правил использования воздушного пространства Российской Федерации».

2. Соблюдать Правила благоустройства территории города Перми, утвержденные решением Пермской городской Думы от 15.12.2020 № 277 «Об утверждении Правил благоустройства территории города Перми».

Приложение: схема предполагаемых к использованию земель или части земельного участка на 1 л. в 1 экз.

Начальник департамента земельных
отношений администрации города Перми



м.п

Т.Н. Мехоношина

СХЕМА ПРЕДПОЛАГАЕМЫХ К ИСПОЛЬЗОВАНИЮ ЗЕМЕЛЬ ИЛИ ЧАСТИ ЗЕМЕЛЬНОГО УЧАСТКА

Объект: Проезды, в том числе эдальтрассовые, и подъездные дороги, для размещения которых не требуется разрешения на строительство

Местоположение: Пермский край, г. Пермь, Дзержинский район, ул. Рабочая

Категория земель:

Площадь земель или части земельного участка, кв.м.:

Вид разрешенного использования земельного участка: отсутствует

КАТАЛОГ КООРДИНАТ, И

№ по точкам границы	X	Y
1	516484,72	2228273,24
2	516484,97	2228275,49
3	516485,64	2228281,18
4	516459,50	2228289,51
5	516457,00	2228282,01
6	516473,01	2228277,02

ОПИСАНИЕ ГРАНИЦ СМЕЖНЫХ ЗЕМЛЕПОЛЬЗОВАНИЙ:

от 1 до 3	ЗУ с/рад. № 59/01:44/5031:26
от 3 до 11	городские земли

БЮДЖЕТНОЕ ЗАПИСЬ

POLYMER LETTERS

PAZDARINIS SUKUTIMAS: (2020/2021) -

business executives directly involved in the program.

...the world's most important...

...the ...

Downloaded from www.jstor.org on Tue, 20 Jun 2017 12:02:05 UTC

— обобщенные представления

Official records may be made available to the public.

100

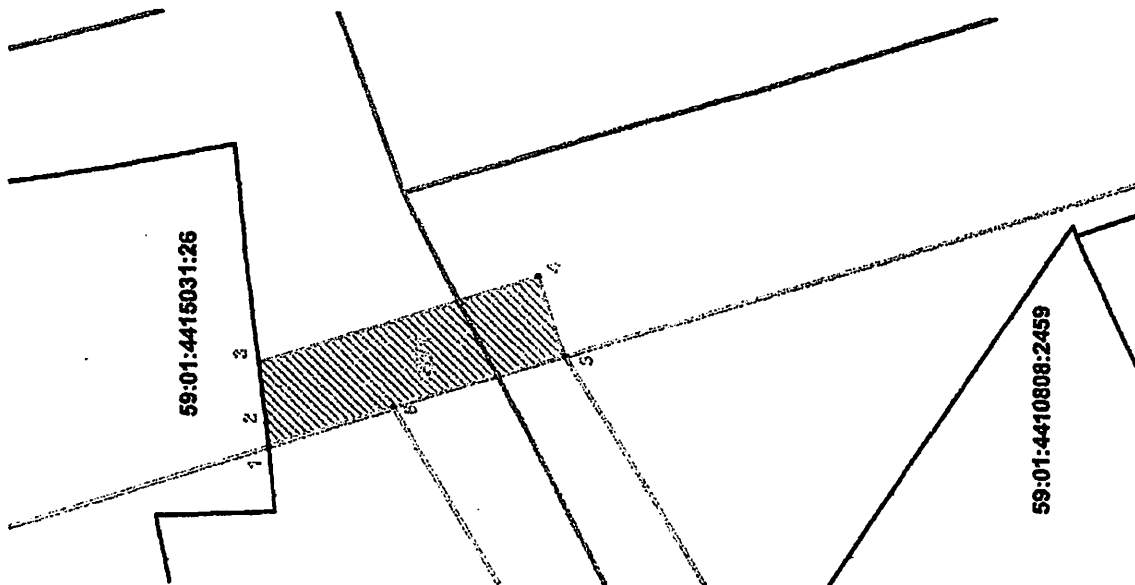

Macштаб 1:500

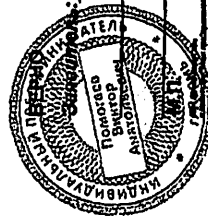

Wm Howard B.A.

31.08.2022
